

MAXINETTI VERKKOKOVALEVYN KÄYTTÖOHJE

Motorola 1900-sarja

Sisältö

VERKKOKOVALEVY	1
OHJELMAN AJASTAMINEN VERKKOKOVALEVYLLE	1
1. OHJELMAN AJASTAMINEN DIGIBOXIN OHJELMAOPPAASTA (EPG)	2
OHJELMAOPPAASSA SIIRTYMINEN	3
2. TALLENETUN OHJELMAN KATSELU	3
TALLENTEET	4
TALLENNE IKKUNA	5
AJASTETUT TALLENTEET	6
3. OHJELMAN AJASTAMINEN ITSEHALLINTAKESKUKSESSA	7
VERKKOKOVALEVYN HALLINTASIVU	8
OHJELMAOPAS -SIVU	9
UUSI AJASTUS	10
TALLENTEIDEN POISTAMINEN ITSEHALLINTAKESKUKSESSA	12
KAUKOSÄÄTIMEN NÄPPÄINKARTTA	14
MUISTIINPANOT	15

YLEISTÄ

Maxinetti verkkokovalevy mahdollistaa televisio-ohjelmien rajattoman tallentamisen ja katsomisen juuri silloin kun sinulle sopii. Kaikille Maxinetti Multi asiakkaille on aktivoitu ilmainen kolmen tunnin tallennustila verkkokovalevylle. Lisätilaa saat edulliseen hintaan asiakaspalvelustamme.

VERKKOKOVALEVY

Verkkokovalevylle voit tallentaa TV-ohjelmia rajoittamattomalta määrältä kanavia samanaikaisesti ja katsoa samalla toista ohjelmaa omasta televisiostasi.

Voit hallita ajastuksia ja tallenteita kätevällä web-käyttöliittymällä Maxinetin itsepalvelusivuilla. Sivuilta löydät ohjelmaoppaan jossa ovat tulevat ohjelmatiedot noin 1-2 viikoksi eteenpäin. Samassa paikassa näet käyttämäsi tallennustilan. Nyt voit tehdä ohjelma-ajastuksia mm. työpaikalla tai miltä tahansa nettiin kytketyltä tietokoneelta. Itsepalvelukeskuksen käyttöön tarvitset käyttäjätunnuksen ja salasanan. Nämä löytyvät tilausvahvistuksesta/ sopimuksesta, tai soittamalla asiakaspalveluun.

OHJELMAN AJASTAMINEN VERKKOKOVALEVYLLE

Voit ajastaa televisio-ohjelmia verkkokovalevylle kahdella tavalla. Voit tehdä ajastuksen:

- 1) Digiboxin elektronisesta ohjelmaoppaasta (EPG), [sivu 2]
 - a. Ajastukset kotona omalta televisioruudulta.
- 2) Maxinetti itsepalvelukeskuksesta, [sivu 7]
 - a. Ajastukset paikasta riippumatta, miltä tahansa Internet-yhteydellä varustetulta tietokoneelta.

Seuraavilla sivuilla ovat ohjeet kummankin tallennustavan käyttöön. Ohjeen lopussa on kuva kaukosäätimestä ja näppäimistä joita tarvitaan verkkokovalevyn käytössä, sekä tilaa omille muistiinpanoille.

1. OHJELMAN AJASTAMINEN DIGIBOXIN OHJELMAOPPAASTA (EPG)

(Mikäli haluat tehdä ajastuksen Maxinetti itsepalvelukeskuksessa - siirry tämän oppaan sivulle 7.)

Avaa ohjelmaopas painamalla kaukosäätimen **EPG -näppäintä**Ⓜ tai vaihtoehtoisesti **Portal -näppäimellä**Ⓜ > **TV ja Radio** > **Ohjelmaopas**. Siirry haluamasi ohjelman kohdalle käyttäen kaukosäätimen **nuolinäppäimiä**Ⓜ. Kun olet tallennettavan ohjelman kohdalla, paina kaukosäätimen **tallennus -näppäintä**Ⓜ. Lyhyen viiveen jälkeen ohjelman eteen ilmestyy punainen suorakulmainen kuvake merkiksi siitä että ohjelma on ajastettu.

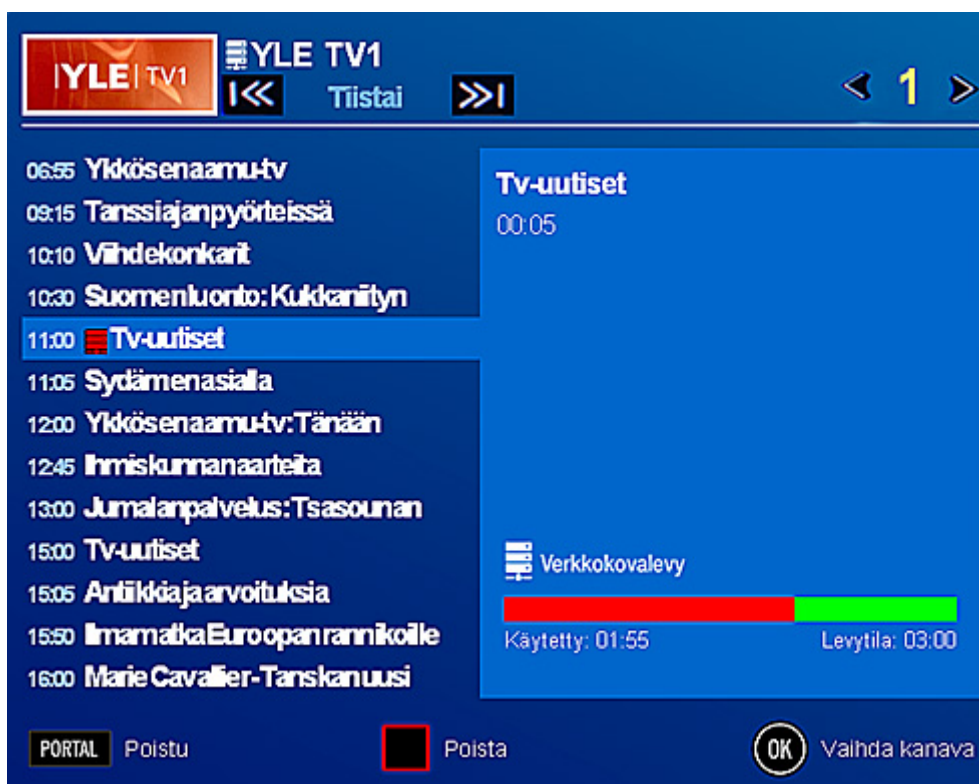

[Kuva: Ohjelmaoppaasta on ajastettu tallentumaan klo 11:00 Tv-uutiset.]

🔗 Ajastuksen peruutus

Mikäli haluat peruuttaa ohjelman ajastuksen ollessasi vielä ohjelmaoppaassa, paina kaukosäätimen **tallennus -näppäintä**Ⓜ uudelleen ohjelman kohdalla ja ajastuksen kuvake katoaa ohjelman edestä.

Voit tehdä ohjelmaoppaassa niin monta ajastusta kuin haluat tallennuskapasiteettisi puitteissa. Voit siis tallentaa samanaikaisesti eri kanavilla esitettäviä ohjelmia ilman rajoituksia.

OHJELMAOPPAASSA SIIRTYMINEN

- Kanavan kohdalle **nuolinäppäimillä**Ⓢ (vasen/oikea), myös **numeronäppäimillä**
- Päivän kohdalle **siirtonäppäimillä**Ⓢ
- Ohjelman kohdalle **nuolinäppäimillä**Ⓢ (ylös/alas)
- **OK - näppäin**Ⓢ vaihtaa EPG:n taustalle EPG:ssä esillä olevan kanavan

Ohjelmaoppaassa on tyypillisesti tiedot tulevista ohjelmatiedoista 7-14 päivää eteenpäin.

HUOM Ajustus täytyy tehdä 5 minuuttia ennen ohjelman alkamista. Jo alkanutta ohjelmaa ei voi tallentaa. 🗑️ Tilausvideoita ei voi tallentaa.

2. TALLENNETUN OHJELMAN KATSELU

Tallennetut ohjelmat löytyvät verkkokovalevyn hallintasivuilta. Toimi seuraavasti kun haluat siirtyä katsomaan tallennettuja ohjelmia:

- Paina kaukosäätimen **DVR -näppäintä**Ⓢ tai **PORTAL - näppäintä**Ⓢ
 - o Kuvaruudulle ilmestyy palveluvalikko, jossa Televisio ja Radio on valittu
- Paina kaukosäätimen oikealle osoittavaa **nuolinäppäintä**Ⓢ
 - o Palveluvalikon viereen aukeaa uusi valikko jonka alimpana näet verkkokovalevyn
- Paina kaukosäätimen alas osoittavaa **nuolinäppäintä**Ⓢ ja siirry valikon verkkokovalevy -kohtaan
- Paina kaukosäätimen **OK - näppäintä**Ⓢ verkkokovalevyn kohdalla
- Ruudulle aukeaa verkkokovalevyn hallintasivu
- Paina kaukosäätimen **OK - näppäintä** Ⓢ TALLENTEET - kuvakkeen kohdalla

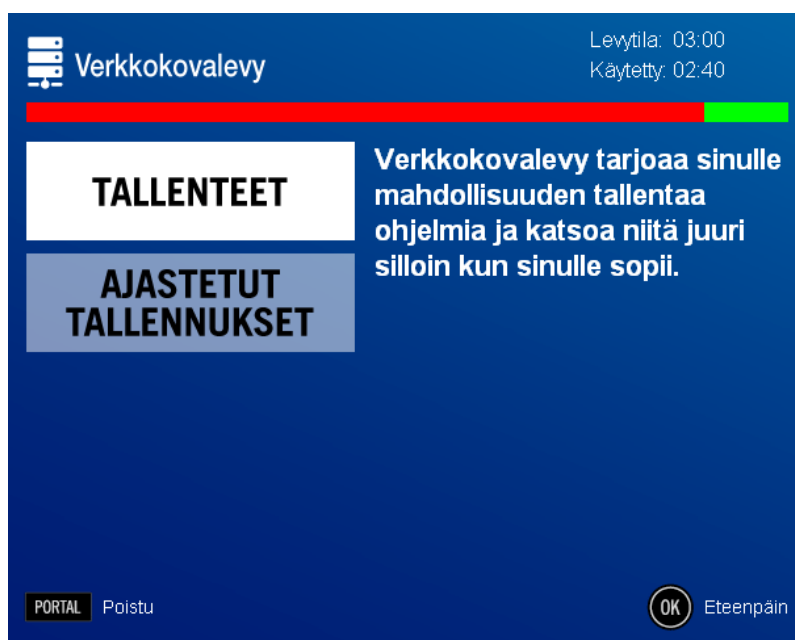

TALLENTEET

Ruudulle avautuu nyt verkkokovalevyn tallenneluettelo. Tässä valikossa näet tallennetut televisio-ohjelmat. Mikäli olet tehnyt useita tallennuksia, ovat ohjelmat omilla riveillään. Katselemattomat ohjelmat ovat sinisellä taustalla, katsotut ohjelmat keltaisella taustalla.

Liiku listassa haluamasi ohjelman kohdalle **nuolinäppäimillä**Ⓢ ja siirry katsomaan tarkempia tietoja haluamastasi ohjelmasta painamalla sen kohdalla **OK - näppäintä**Ⓢ. Voit myös siirtyä suoraan katsomaan valitsemaasi ohjelmaa painamalla sen kohdalla **KATSO - näppäintä**Ⓢ.

Alkuaika [1]	Nimi [2]	Kanava [3]	Kesto [4]
Su 27.04	Tulosruutu	MTV3	00:05
Su 27.04	Kuuden Tv-uutiset ja sää	YLE TV1	00:15

Below the table, it says 'Tallenteet (1-2 / 2)' and 'Sivu 1/1'. At the bottom, there are four buttons: 'Takaisin' (Back), 'Poista' (Delete), 'Katso' (Watch), and 'Info'.

Mikäli olet tehnyt paljon tallenteita, voit lajitella ohjelmatietoja sarakkeittain käyttämällä numeropainikkeita 1 - 4 seuraavasti:

Valinta	Lajitteluperuste	Lajittelutapa
1	alkuaika	uusin ↔ vanhin
2	ohjelman nimi	a ↔ ö
3	kanavan nimi	a ↔ ö
4	ohjelman kesto	lyhin ↔ pisin

TALLENNE IKKUNA

Tallennetuista ohjelmista tallentuvat verkkokovalevylle samat tiedot kuin ohjelmaoppaassa. Näet lyhyen kuvauksen tallennetun ohjelman sisällöstä ja ruutukaappauksia. Mikäli haluat katsoa ohjelman, paina **OK – näppäintä**Ⓞ.

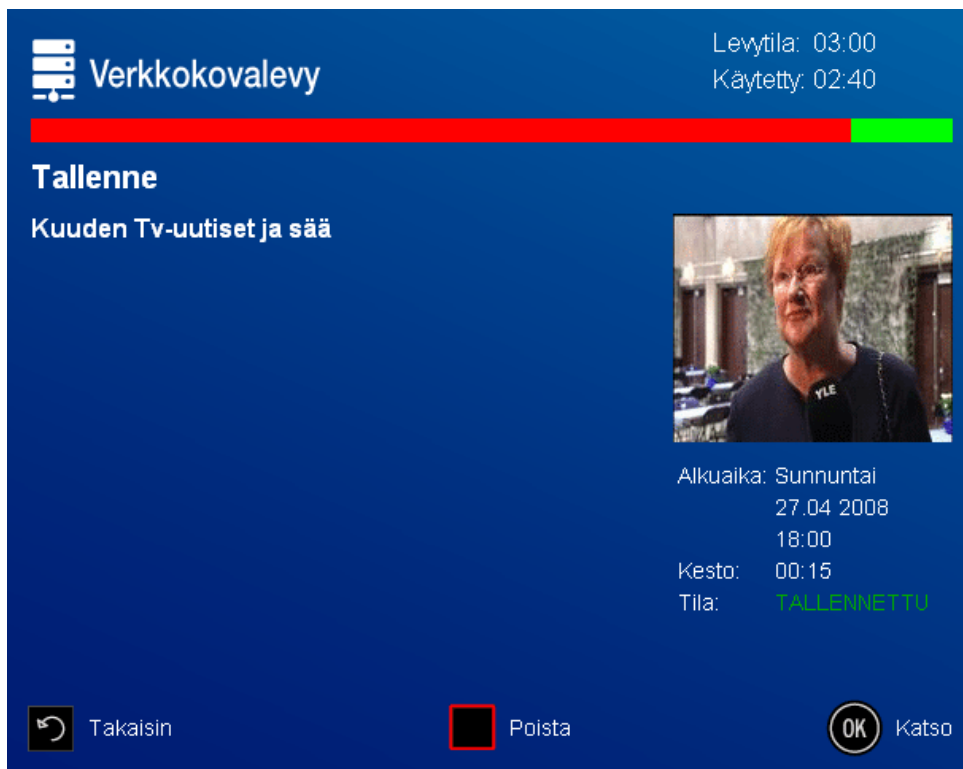

Tallenteen katselun aikana voit siirtyä ohjelmassa eteen ja taaksepäin joko kaukosäätimen **kelausnäppäimillä**Ⓞ tai hypätä viisi minuuttia eteen tai taaksepäin **siirto – näppäimillä**Ⓞ. Voit keskeyttää katselun **Toisto/Tauko – näppäimellä**Ⓞ tai lopettaa katselun **Pysäytys – näppäimellä**Ⓞ.

Pääset takaisin TV-katseluun **Televisio – näppäimellä**Ⓞ.

Ohjelman tila	
TALLENNETTU	Ohjelma on tallennettu virheettömästi.
VIRHE	Ohjelma ei ole tallentunut halutulla tavalla. Ota yhteyttä Maxinetti tekniseen tukeen.

AJASTETUT TALLENTEET

Tässä valikossa näet ja tarkastelet ajastamasi tulevat tallennukset. Voit peruuttaa ajastettuja tallennuksia painamalla ohjelman kohdalla kaukosäätimen **punareunaista Poista** -näppäintä ja hyväksymällä poiston **vihreäreunaisella** näppäimellä.

Alkuaika [1]	Nimi [2]	Kanava [3]	Kesto [4]
Su 27.04	Elokuva: Kadonneen aarteen	Nelonen	02:20

3. OHJELMAN AJASTAMINEN ITSEHALLINTAKESKUKSESSA

Televisio-ohjelmia voit ajastaa tallentumaan miltä tahansa verkkoyhteydellä varustetusta tietokoneesta Maxinetti itsehallintakeskuksessa osoitteessa <https://my.maxinetti.fi> tai vaihtoehtoisesti www.maxinetti.fi - sivuston kautta.

Palveluun kirjautumiseen tarvitset käyttäjätunnuksen ja salasanan jotka löytyvät sopimuksesta tai tilausvahvistuksesta. Mikäli et tiedä tunnuksiasi, ota yhteyttä Maxinetti asiakaspalveluun.

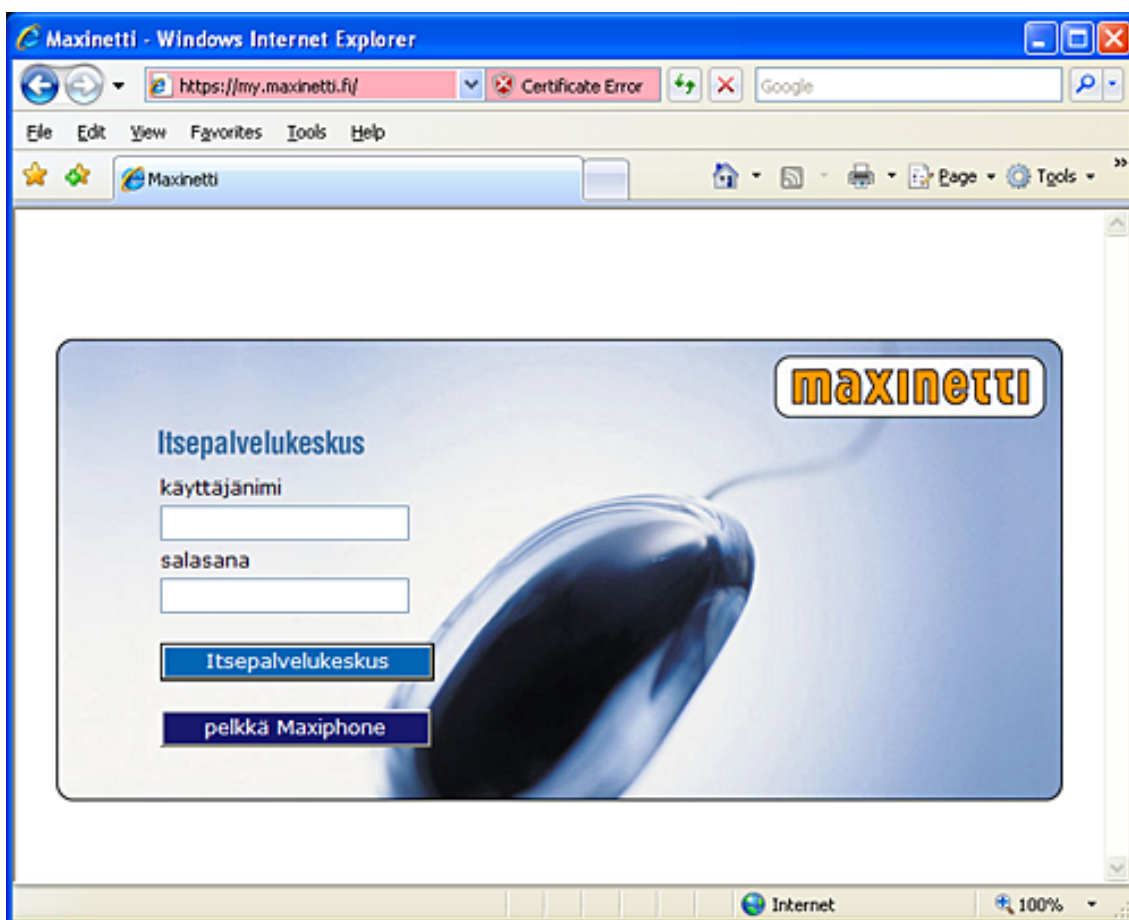

[Kuva: Selaimen kirjautumisikkuna Maxinetti itsepalvelukeskukseen]

VERKKOKOVALEVYN HALLINTASIVU

Avatessasi itsepalvelukeskuksen Verkkokovalevy – osion, saavut aluksi havainnolliselle hallintasivulle jolla näet:

- Tallenteet (jo tallentuneet ohjelmat)
- Ajastetut tallenteet (tulevat tallennukset)
- Verkkokovalevyn vapaa ja käytetty kapasiteetti
- Voit siirtyä selaamaan tallenteita ja ohjelmaopasta

Avautuvan sivun vasemmassa reunassa ovat linkit tallenteisiin ja ohjelmaoppaaseen. Sivun vasemman reunan punavihreä palkki kertoo havainnollisesti kuinka suuri tallennuskapasiteetti verkkokovalevylläsi on aktivoitu, sekä paljonko sitä on vapaana / käytetty.

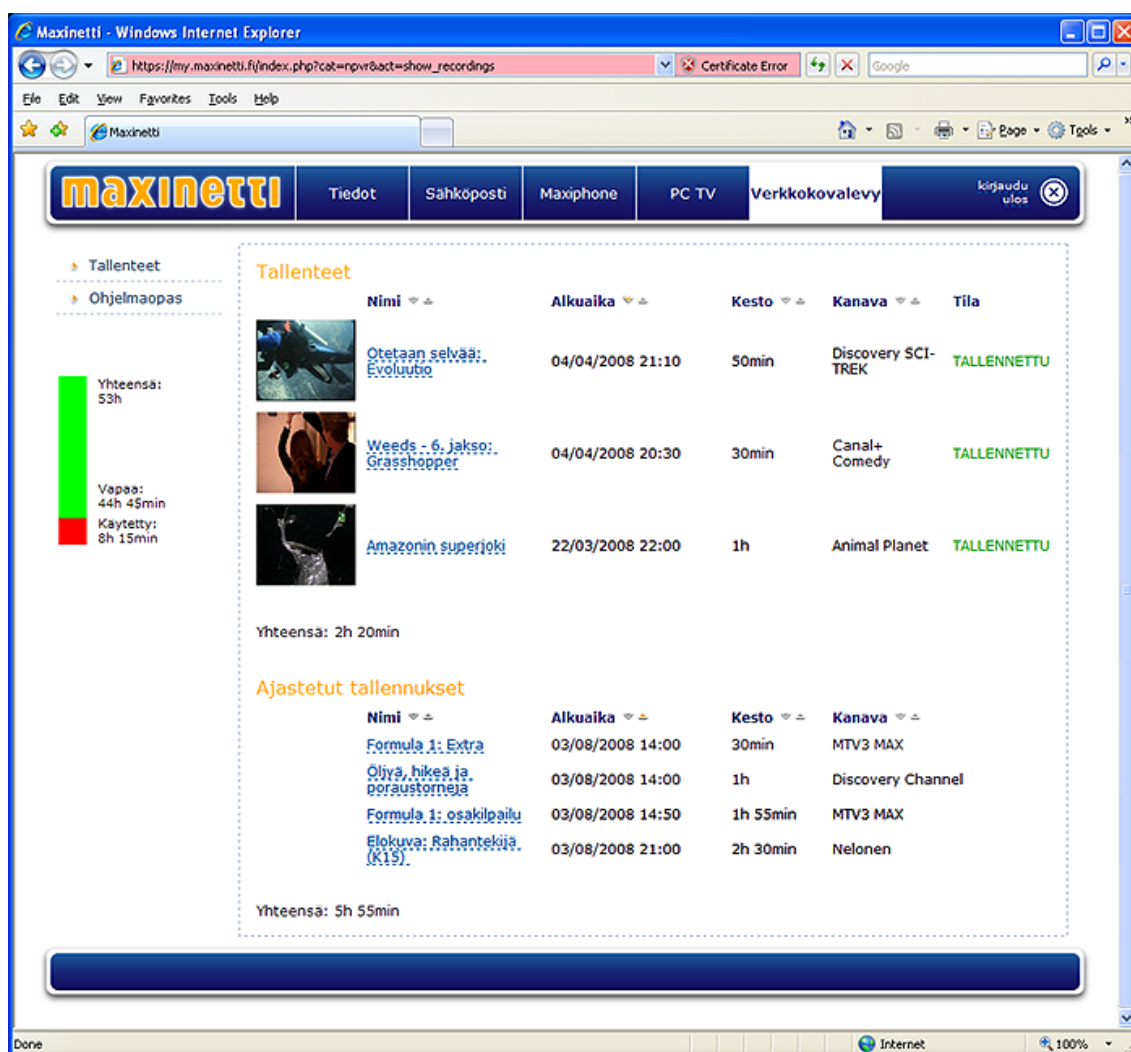

Tallenteet

Nimi	Alkuaika	Kesto	Kanava	Tila
Otetaan selvää: Evoluutio	04/04/2008 21:10	50min	Discovery SCI-TREK	TALLENNETTU
Weeds - 6. jakso: Grasshopper	04/04/2008 20:30	30min	Canal+ Comedy	TALLENNETTU
Amazonin superjoki	22/03/2008 22:00	1h	Animal Planet	TALLENNETTU

Yhteensä: 2h 20min

Ajastetut tallennukset

Nimi	Alkuaika	Kesto	Kanava
Formula 1: Extra	03/08/2008 14:00	30min	MTV3 MAX
Oljya, hikeä ja poraustorneja	03/08/2008 14:00	1h	Discovery Channel
Formula 1: osakilpailu	03/08/2008 14:50	1h 55min	MTV3 MAX
Elokuva: Rahantekijä (K15)	03/08/2008 21:00	2h 30min	Nelonen

Yhteensä: 5h 55min

Yhteensä: 53h
Vapaa: 44h 45min
Käytetty: 8h 15min

[Kuva: Verkkokovalevyn hallintasivu.]

OHJELMAOPAS -SIVU

Ohjelmaopas – sivulla voit selata tulevia ohjelmia pääsääntöisesti noin 1-2 viikkoa eteenpäin. Ohjelmaoppaan kanavajärjestys on sama kuin digiboxia käytettäessä. Ohjelmatiedot saattavat vaihdella kanavittain, eivätkä ne ole aina suomenkielisiä.

[Kuva: Ohjelmaopas – sivu. Ajustetut ohjelmat näkyvät harmaalla taustalla.]

Mikäli olet jo tehnyt ajastuksia, näkyvät ne ohjelmaoppaassa harmaalla taustalla. Mikäli haluat tarkistaa kaikki ajastetut tallennuksesi, klikkaa vasemmassa yläreunassa "Tallenteet" – otsikkoa ja selaa listaa alas kunnes näet välitsikon "Ajastetut tallennukset".

UUSI AJASTUS

Löydettyäsi ohjelmaoppaasta haluamasi ajastettavan ohjelman, toimi seuraavasti:

- Klikkaan ohjelman riviä.
- Ruudulle aukeaa ohjelmakohtainen ponnahdusikkuna.
- Ajasta ohjelma klikkaamalla ponnahdusikkunan valintaa "Tallenna ohjelma".

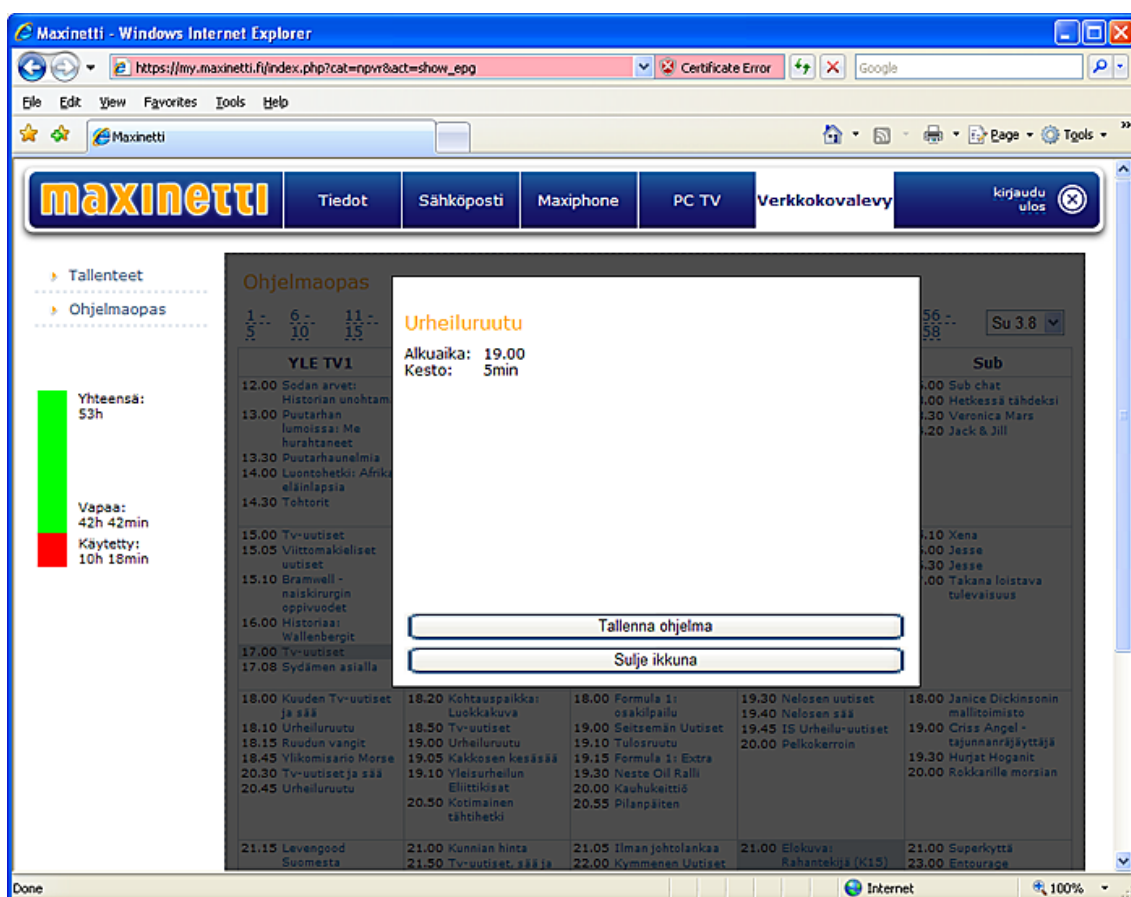

[Kuva: Ponnahdusikkuna jossa ajastus tehdään klikkaamalla "Tallenna ohjelma"]

Ponnahdusikkunan yläreuna muuttuu vihreäksi kun tallennus on ajastettu. Nyt voit sulkea ponnahdusikkunan klikkaamalla "Sulje ikkuna".

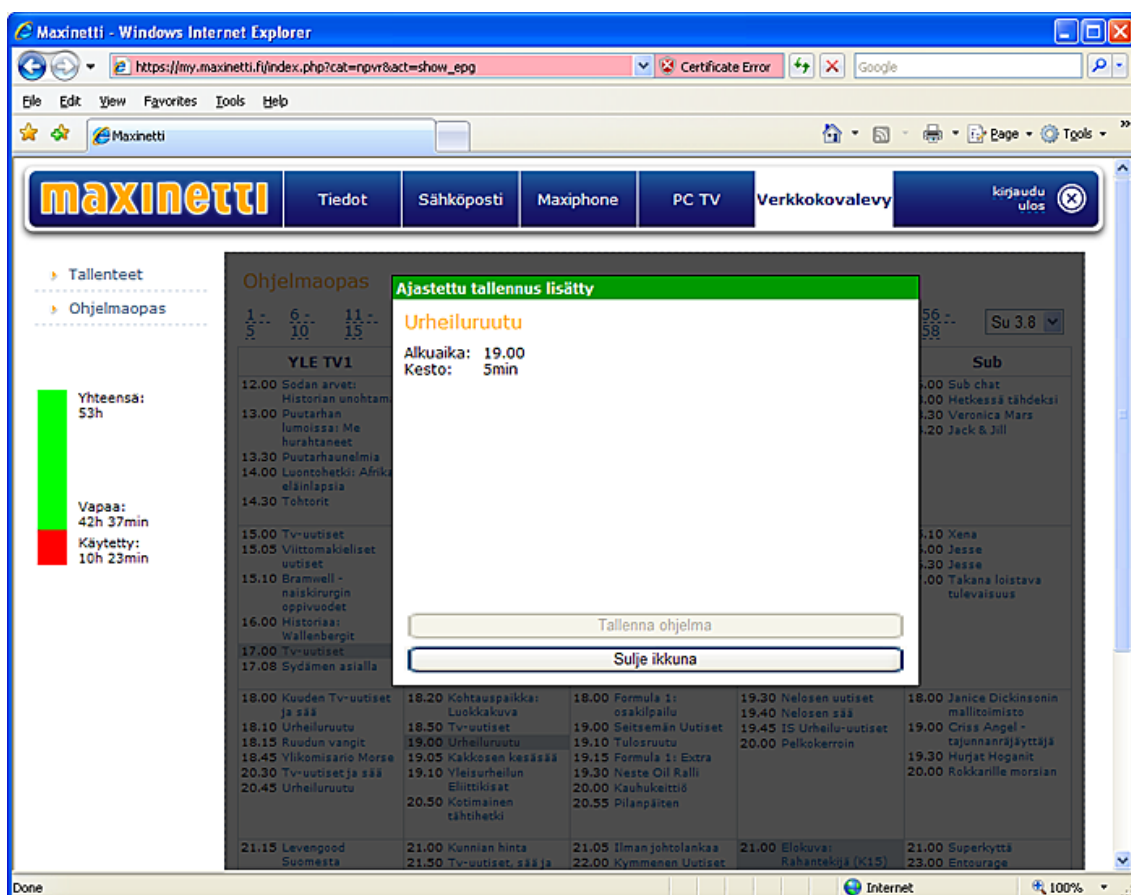

[Kuva: Ponnahdusikkunan vihreätaustainen yläreivi kertoo onnistuneesta ajastuksesta "Ajastettu tallennus lisätty"]

Voit tehdä lisää ajastuksia toimimalla edellisen sivun ohjeen mukaan.

TALLENTEIDEN POISTAMINEN ITSEHALLINTAKESKUKSESSA

Mikäli et halua säästää katsomaasi tallennetta, voit poistaa sen itsehallintakeskuksessa. Samalla verkkokovalevyllä vapautuu ohjelman varaama tila uudelleen käytettäväksi.

Poista tallenne seuraavasti:

- Klikkaa ohjelman riviä.
- Ruudulle aukeaa ohjelmakohtainen ponnahdusikkuna.
- Poista ohjelma klikkaamalla ponnahdusikkunan valintaa "Poista tallenne".

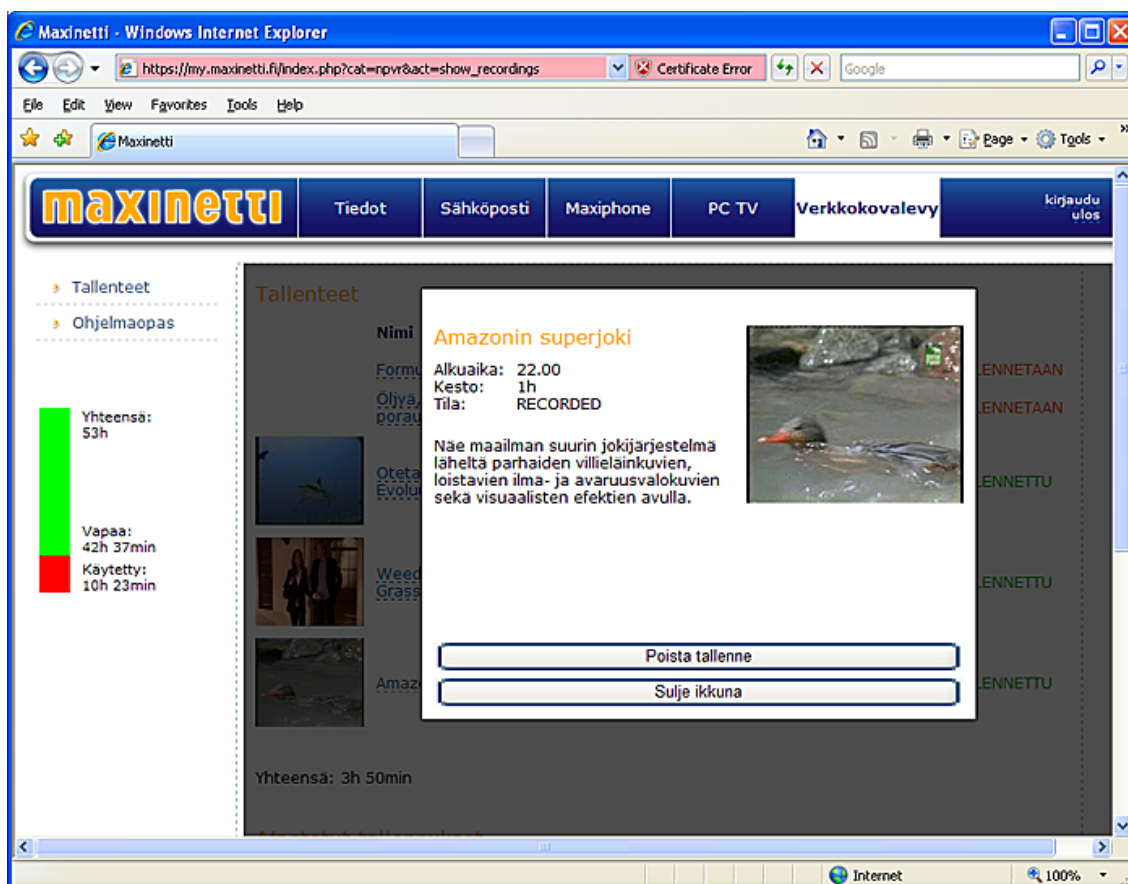

[Kuva: Ponnahdusikkuna jossa tallenne poistetaan klikkaamalla "Poista tallenne"]

Ponnahdusikkunan yläreuna muuttuu vihreäksi ja sinne ilmestyy teksti "Tallenne poistettu", kun tallenne on onnistuneesti poistettu. Tallenteen varaama tila on nyt vapautunut uudelleen käytettäväksi.

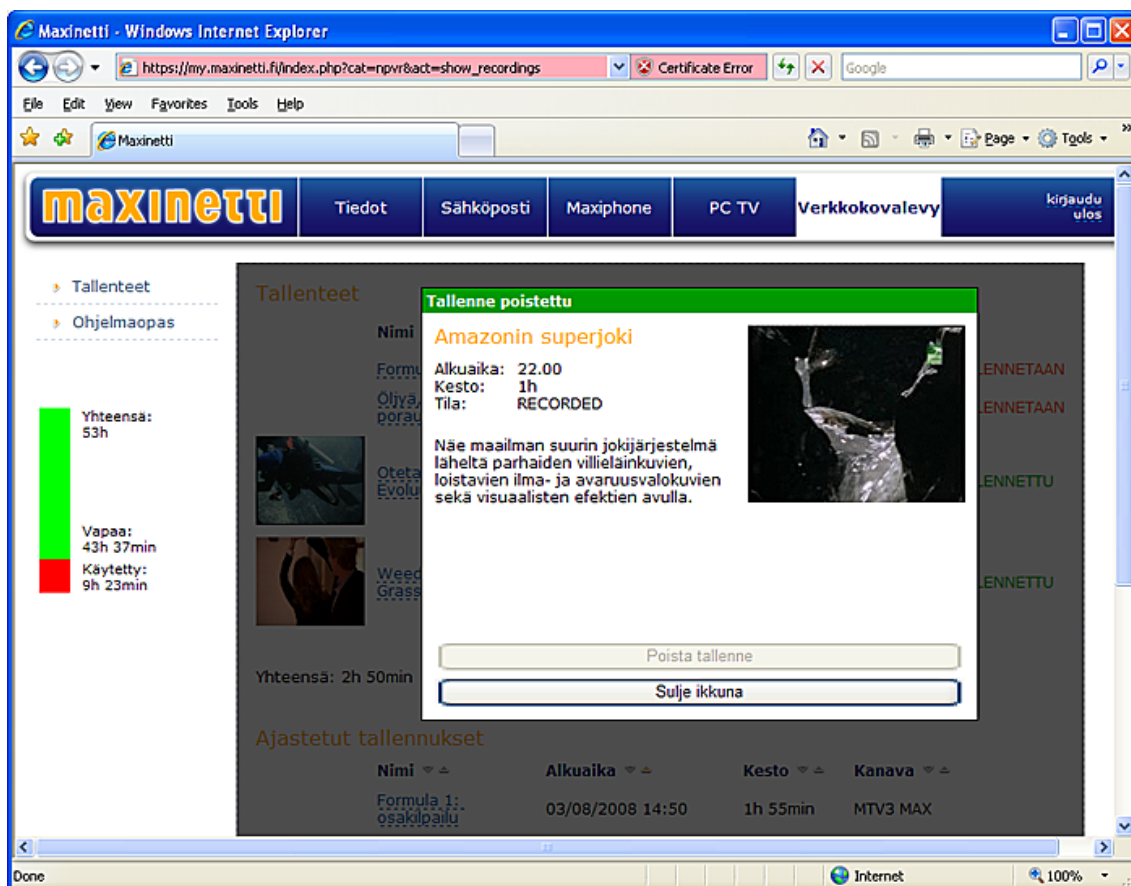

[Kuva: Ponnahdusikkuna kertoo onnistuneesta tallenteen poistosta "Tallenne poistettu"]

maxinetti

KAUKOSÄÄTIMEN NÄPPÄINKARTTA

